MARTI MISTERIJA

LUNOV MAGNUS STRIP

VANREDNI BROJ VI

ZLOČIN U PRAISTORIJI

MARTI MISTERIJA

ZLOČIN U PRAISTORIJI

TEKST: A. CASTELLI CRTEŽ: CASSARO

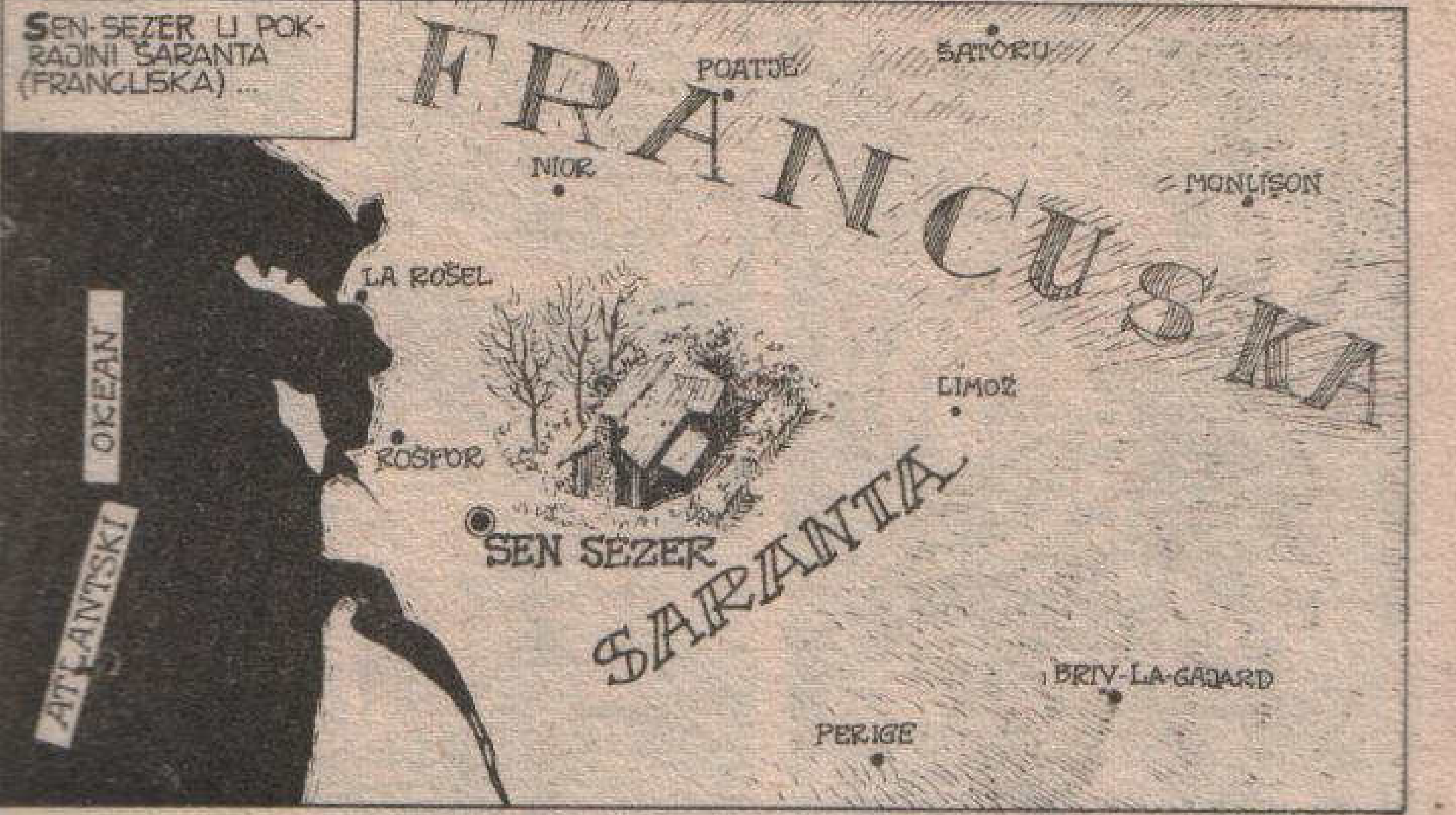

„E, PA OVO JE KOSTUR, MORAM DA JAVIM POLICIJI", POMISLIO SAM. NISAM ŽELEO DA BUDEM UMEŠAN, ALI POSLE SAM SE VRATIO SA SINOM KOJI JE ZAVRŠIO FAKULTET.
REKAO MI JE: „TATA, NE BRINI. TO NISU LJUDSKE KOSTI. SIGURNO SE RADI O KOSTURU MAJMUNA ILI SLIČNO!"
„MOŽDA ĆE SE ZA NJIH ZAINTERESOVATI ARHEOLOŠKI INSTITUT", POMISLIO SAM. „AKO JE TO NEKO INTERESANTNO OTKRIĆE, MOGAO BIH DA ZARADIM KOJU PARU."
ZATO SAM OD PREDSEDNIKA OPŠTINE ZATRAŽIO VAŠU ADRESU, ALI MU NISAM REKAO ŠTA SAM PRONAŠAO. NE ŽELIM NI SA KIM DA DELIM NAGRADU.

KAD SMO VEĆ KOD NAGRADE, NADAM SE DA ĆU JE DOBITI, ZAR NE, GOSPODINE MOBER?
HMMM... MOŽE BITI, VERDELE!
ZAVISI OD TOGA ŠTA STE NAŠLI! JE LI JOŠ DALEKO?
NIJE... ZAMISLITE, VEĆ GODINAMA OVDE ŽIVIM I NIKO NIJE ZNAO DA TA PEĆINA POSTOJI SVE DOK SE MOJ PAS NIJE U NJU ZAVUKAO... NIJE NI ČUDO; ULAZ JE SKRIVEN STENAMA I ŽBUNJEM!
AV
AV
SMIRI SE, MEDORE! ZNAM I JA DA SMO STIGLI!
ENO! TAMO JE!

HMMM... I JA SAM DOBRO POZNAVAO OVAJ KRAJ, VERDE-LE, ALI IZ DRUGIH RAZ-LOGA...
...NI JA NISAM MO-GAO ZAMISLITI NEŠTO SLIČNO. STVARNO MIS-LIM DA STE ZASLUŽILI NAGRADU!
PARIZ...
SAD STE ČULI SVE, DRAGE KOLEGE. I NE ZNA-JUĆI TO, TAJ SELJAK ME JE DOVEO DO SENZACIONAL-NOG OTKRIĆA.
DODUŠE, MOŽDA NE TOLIKO SENZACIONALNOG KAO TVOJE, MARTI, JER TI SI PRONAŠAO ŽIVOG NEAN-DERTALCA, ALI ISTO TOLIKO INTERESANTNOG SA ANTRO-POLOŠKE TAČKE GLEDIŠTA.
6

JE ZAISTA JEDINSTVENA POJAVA, BEZ SUMNJE VRLO RETKA, ALI KOJA NAM, NA ŽALOST, NE OB-JAŠNJAVA TAJAN-STVENI NESTANAK NEANDERTALCA.
HMGRR...
MEĐUTIM, NALAZ U SEN-SEZERU NAM OMO-GUĆAVA DA POS-TAVIMO NOVE HIPO-TEZE U VEZI SA SUDBINOM TE VRSTE O KOJOJ TAKO MALO ZNAMO.
KAO ŠTO VAM JE SVI-MA POZNATO, SMATRA SE DA JE NEANDERTALAC JE-DAN OD NAŠIH PRE-DAKA.
...DOK SKORO SVI NAUČNICI TVRDE DA JE TO JEDNA VRS-TA KOJA JE ŽIVELA PARA-LELNO SA ČOVEKOM OD KOGA SMO MI NASTALI, TAKOZVANIM HOMO SA-PIENSOM...
...NEANDERTALAC JE BIO RA-ZUMNO, VEĆ VISOKO RAZVI-JENO BIĆE. MEĐUTIM, PO-SEDOVAO JE SVE DA JE MOGAO DA SE POJAVI KAO HOMO SA-PIENS.
7

„ALI, PRED KRAJ SREDNJEG PALEOLITA, PRE OKO 35000 GODINA, VRSTA SE UGASILA SKORO NEOČEKIVANO BEZ NEKOG PRIHVATLJIVOG RAZLOGA."
„O KRAJU OVE VRSTE BILO JE MNOGO HIPOTEZA, ALI NIJEDNA NIJE IMALA DOKAZA..."
PREMA NEKIMA, VRSTU JE ISTREBILA EPIDEMIJA OGROMNIH RAZMERA, IZAZVANA MOŽDA KOSMIČKIM ZRAČENJIMA.
ZA DRUGE JE RAZLOG NESTANKA BILA NJIHOVA NESPOSOBNOST DA GOVORE.
TO IM JE ONEMOGUĆAVALO ŽIVOT U SVETU U KOME JE VEĆ VLADALA KOMUNIKACIJA REČIMA...
„NEKI, OPET, TVRDE DA SU SE SAMI NEANDERTALCI POUBIJALI IZMEĐU SEBE IZVRŠIVŠI KOLEKTIVNO SAMOUBISTVO, VEROVATNO U PERIODU VELIKE NEMAŠTINE."

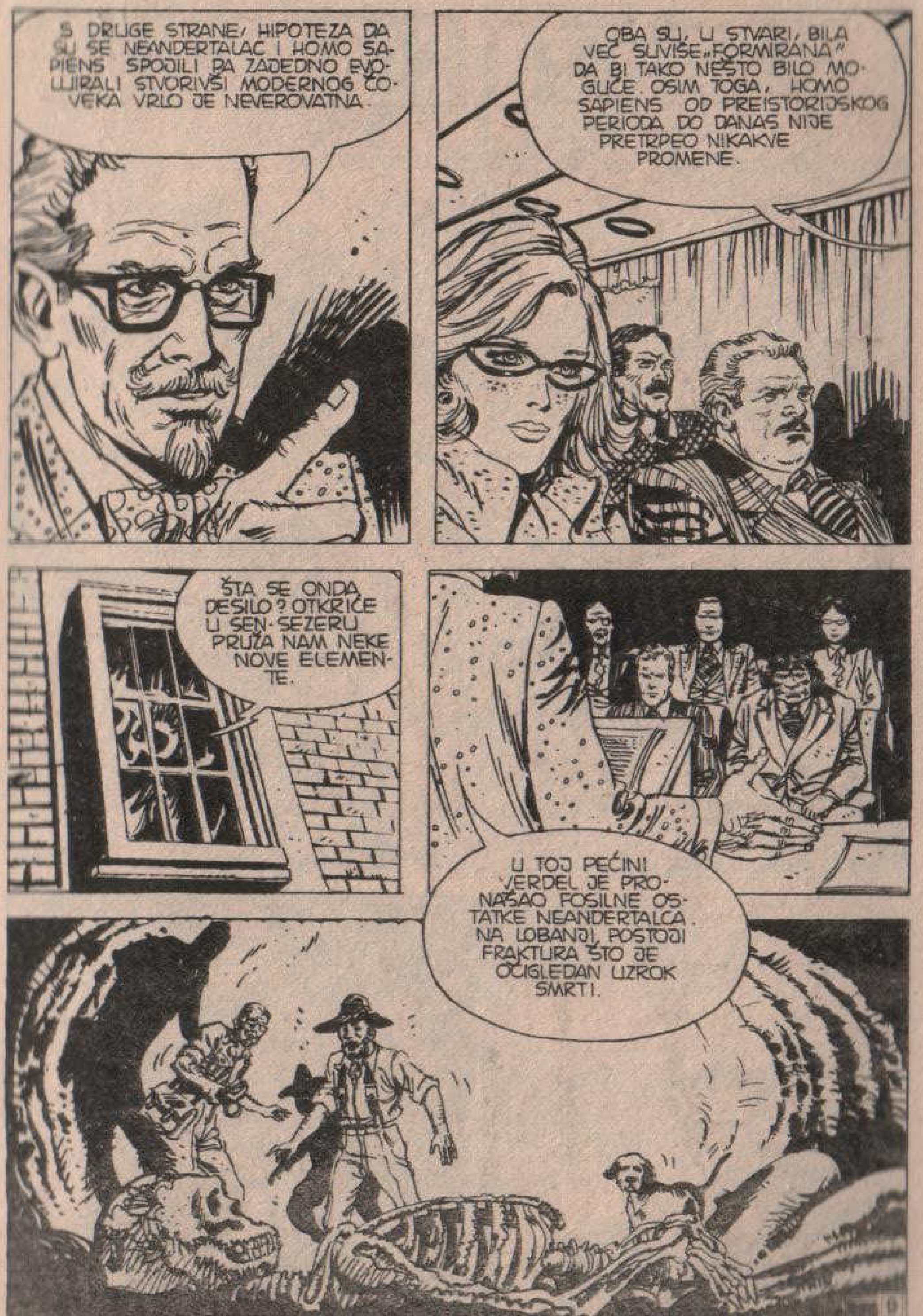
S DRUGE STRANE, HIPOTEZA DA SU SE NEANDERTALAC I HOMO SAPIENS SPOJILI DA ZAJEDNO EVOLUIRALI STVORIVŠI MODERNOG ČOVEKA VRLO JE NEVEROVATNA.
OBA SU, U STVARI, BILA VEĆ SUVIŠE „FORMIRANA" DA BI TAKO NEŠTO BILO MOGUĆE. OSIM TOGA, HOMO SAPIENS OD PREISTORIJSKOG PERIODA DO DANAS NIJE PRETRPEO NIKAKVE PROMENE.
ŠTA SE ONDA DESILO? OTKRIĆE U SEN-SEZERU PRUŽA NAM NEKE NOVE ELEMENTE.
U TOJ PEĆINI VERDEL JE PRONAŠAO FOSILNE OSTATKE NEANDERTALCA. NA LOBANJI POSTOJI FRAKTURA ŠTO JE OČIGLEDAN UZROK SMRTI.

OTKRIĆE JE VEĆ SAMO PO SEBI DOVOLJNO ZNAČAJNO DA BI SE INSTITUT ZA PRAISTORIJSKA ISTRAŽIVANJA ZAINTERESOVAO ZA NASTAVAK TRAGANJA U OBLASTI POATU-ŠARANT.
"IMALI SMO SREĆE. IZA TANKE KREČNJAČKE ZAVESE KOJA SE STVORILA VEKOVNIM KAPANJEM PODZEMNIH VODA..."
OH!... NEVEROVATNO...
"...PRED NAŠIM ZAPANJENIM POGLEDIMA POJAVILA SE SLIKA KOJOJ SE UOPŠTE NISMO NADALI. UGLEDALI SMO PEDESETAK KOSTURA U POLOŽAJU KOJI JE NEDVOSMISLENO GOVORIO...
...DA IH JE IZNENADIO NEOČEKIVANI NAPAD. MNOGI SU UMRLI U SNU, DRUGI SU POKUŠALI DA SE BRANE...
?!
HMGRR

„PRONAŠLI SMO PRAVI ARSENAL PRIMITIVNOG ORUŽJA, ISKLESANOG OD KAMENA, KAO I POSLIJE SA TRAGOVIMA HRANE."
SVE TO NAVODI NA PRETPOSTAVKU DA JE TA PEĆINA BILA NEKA VRSTA „BAZE" U KOJU SU SE NEANDERTALCI SAKRIVALI DA BI SE ODBRANILI OD NAPADA OSTALIH PLEMENA.
HM... TO BI OBJASNILO ZAŠTO SE RETKO NEŠTO NALAZI NA POVRŠINI.
TAČNO, MARTI!
MOŽDA TA „BAZA" NIJE BILA JEDINA. MOŽE BITI DA SU ONI VEKOVIMA VODILI ŽIVOT ISKLJUČIVO POD ZEMLJOM, IZLAZEĆI SAMO DA BI NA BRZINU NEŠTO ULOVILI.
ALI, JOŠ NISAM ZAVRŠIO. U TOJ PEĆINI PRONAŠLI SMO NEKE RUKOTVORINE KOJE ĆEMO VAM SAD POKAZATI.

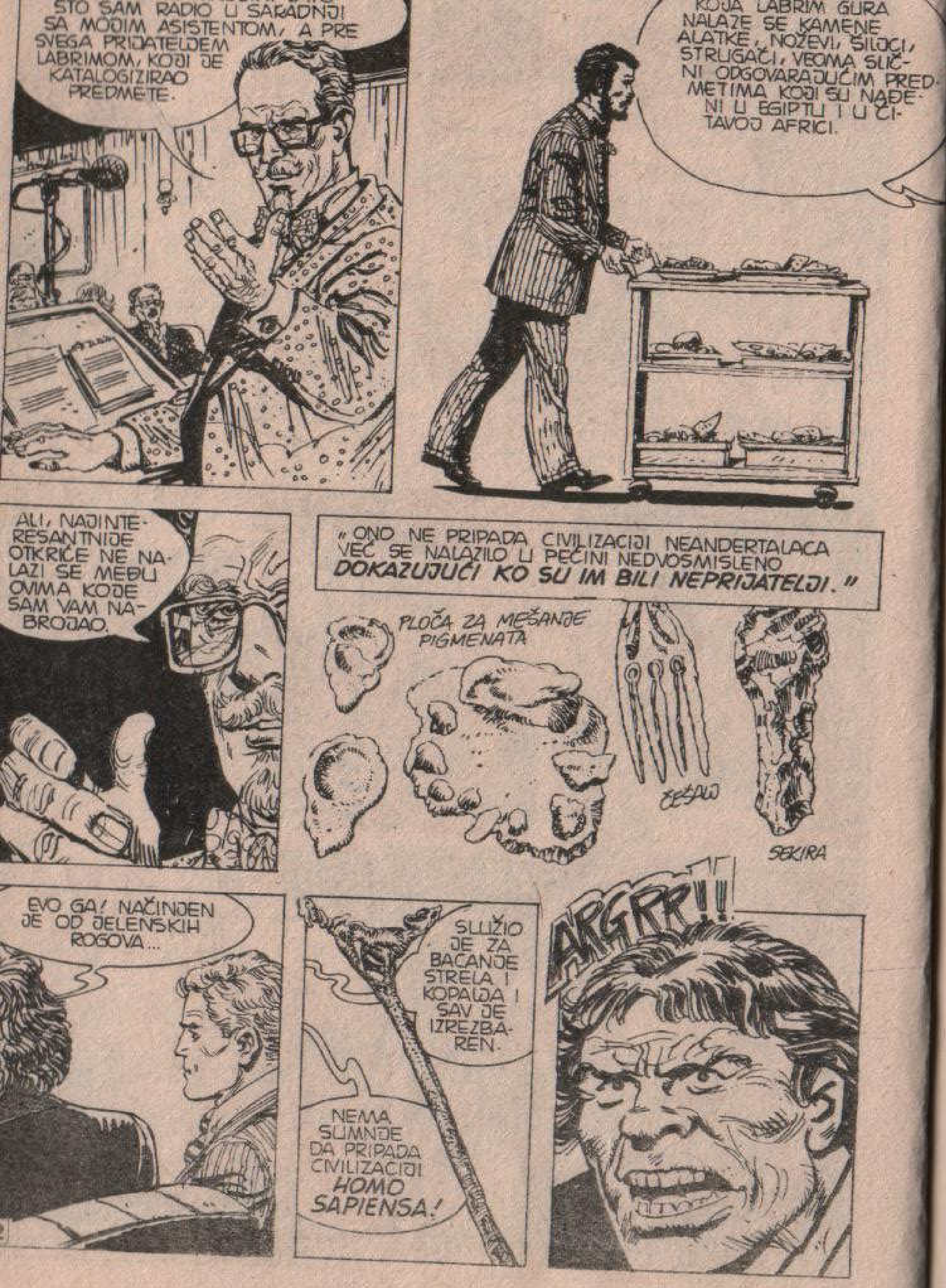
ŠTO SAM RADIO U SARADNJI SA MOJIM ASISTENTOM, A PRE SVEGA PRIJATELJEM LABRIMOM, KOJI JE KATALOGIZIRAO PREDMETE.
KOJA LABRIM GURA NALAZE SE KAMENE ALATKE, NOŽEVI, ŠILJCI, STRUGAČI, VEOMA SLIČNI ODGOVARAJUĆIM PREDMETIMA KOJI SU NAĐENI U EGIPTU I U CITAVOJ AFRICI.
ALI, NAJINTERESANTNIJE OTKRIĆE NE NALAZI SE MEĐU OVIMA KOJE SAM VAM NABROJAO.
„ONO NE PRIPADA CIVILIZACIJI NEANDERTALACA VEĆ SE NALAZILO U PEĆINI NEDVOSMISLENO **DOKAZUJUĆI KO SU IM BILI NEPRIJATELJI.**"
PLOČA ZA MEŠANJE PIGMENATA
ČEŠALJ
SEKIRA
EVO GA! NAČINJEN JE OD JELENSKIH ROGOVA...
SLUŽIO JE ZA BACANJE STRELA I KOPANJA! SAV JE IZREZBAREN.
NEMA SUMNJE DA PRIPADA CIVILIZACIJI *HOMO SAPIENSA!*
ARGRR!!

HMGRRRR
?
AMGGRRR
RGGHHH
JAVA JE IZNENADA SKOČIO I ISTRGAO „ODAPINJAČ" IZ MOBEROVE RUKE!
AAAAGR!!

RRGHHHH
KLIK
KLIK
KLIK
KLIK
...VRATIO PREDMET MOBERU...
ZATIM SE PRAISTORIJSKI ČOVEK POLAKO SMIRIO...

...I POSLUŠNO SE VRATIO NA SVOJE MESTO.
?
U PARIZU, ČAK I USRED NOĆI VLADA NEOPISIVA ŽIVOST.
MOULIN ROUGE
ALI, MARTI MISTERIJA JE BIO POTPUNO NEOSETLJIV NA DRAŽI LATINSKOG KVARTA I PIGALA, BAREM TE VEČERI.
DOK SE GRAD ZABAVLJAO KUPAJUĆI SE U SVETLOSTI...
DETEKTIV NEMOGUĆEG JE U SVOJOJ HOTELSKOJ SOBI PUŠIO CIGARETU ZA CIGARETOM NIKAKO NE USPEVAJUĆI DA ZASPI.

NE MOGU DA SHVATIM!
JAVA SE JOŠ NIKAD NIJE TAKO PONAŠAO... NEDAVNO JE IMAO NAPAD, TO JE TAČNO, ALI BIO JE POD UTICAJEM ONE KUĆE U PROVIDENSU*.
*VIDI VANREDNI BROJ ...AGNUS STRIPA" LUNOVOG ... V MARTI MISTERIJA
POSLE MOBEROVOG IZLAGANJA JE NESTAO... OBIČNO SE NE MEŠAM U NJEGOV PRIVATNI ŽIVOT, ALI SAD JE SUVIŠE KASNO. NE BIH ŽELEO DA MU SE NEŠTO DESI.
ČUVENI PIGAL I ULICE TOGA KVARTA BILI SU NEKAD PREPUNI BOEMA KOJI SU SE OKUPLJALI BLIZU MONMARTRA.
HOTEL
ONI SU IZLAGALI SVOJA DELA RASPRAVLJAJUĆI O UMETNOSTI I POLITICI I ZABAVLJALI SE SA LJUPKIM ŽENAMA.
CAFE
16

SAD JE TRG PIGAL POSTAO „ZAMKA ZA TURISTE". PORED „MULEN RUŽA", PROSLAVLJENOG ZAHVALJUJUĆI PLATNIMA TULUZ-LOTREKA, OTVORENO JE JOŠ MNOGO LOKALA...
MOULIN
SHOP
CLAUDELLE
SOIR
THEATRE
L'EROTISME
LILY
OUVERT TOUTE LA NUIT
JOLIE BRIGITTE
Femme Fatale
...U KOJE SU ZALAZILI RADOZNALCI I SUMNJIVI TIPOVI.
DEVOJKE SU BILE SPREMNE DA UČINE SVE DA BI IZVUKLE NOVAC OD LJUDI ŽELJNIH ZABAVE.
TU, U JEDNOJ MANJE POSEĆENOJ ULICI OKO BAZILIKE „SAKRE-KER", LUTAO JE JAVA UDUBLJEN U TAJANSTVENO RAZMIŠLJANJE.
POGLED MU JE BIO ODSUTAN, A U GLAVI SU MU SE VRTELA PRIVIĐENJA PROŠLOSTI.
17

JESI LI PRIMETIO OVOG TIPA, POLE?
DA. VEĆ DRUGI PUT OVUDA PROLAZI. NE LIČI MI NA TURISTU.
DELUJE KAO DA NIJE NORMALAN.
SLAŽEM SE! JESI LI MU VIDEO LICE!
SEXY STR
IMAM UTISAK DA ISPITUJE KVART... NE BIH VOLEO DA NAM BUDE SUPARNIK.
DA! OVO JE NAŠA ZONA!
ZNATE ŠTA, MOMCI? HAJDE DA MALO POPRIČAMO S NJIM.
UKOLIKO UTVRDIMO DA IMA ZLE NAMERE, UBRZO ĆEMO MU IH IZBITI IZ GLAVE.

ZADUBLJEN U MISLI, JAVA NIJE PRIMETIO SUMNJIVE TIPOVE KOJI SU GA OKRUŽILI.
ČEKAJ MALO, BURAZERU!
SNAŽAN UDARAC RUKE PO RAMENU...
...VRATIO GA JE U STVARNOST.
?
TUMP!
TEBI GOVORIM! ŠTA SE PRAVIŠ LUD?
JESTE DA SI KRUPAN I SNAŽAN, MEĐUTIM NAS SMO ČETVORICA!
TO JE SUVIŠE ZA GORILU KAO ŠTO SI TI!
HE! HE!

?!!
OTERAĆEMO TE ODAVDE, ALI ĆEMO TI PRVO DATI DOBRU LEKCIJU!
JASNO, PRIKANE?!
TUUP
UDARAC PESNICOM KAO DA UOPŠTE NIJE DEJSTVOVAO.
POSLEDICE JE OSETILA SAMO NAPADAČEVA RUKA.
JAVA SE RAZBESNEO...
RGHHHHHH
?!!
R-R-RGHHH

KAO FURIJA JE NASRNUO NA SVOJE NAPADAČE.
AAGR
!
UDARAO IH JE PESNICAMA KOJE SU LIČILE NA MALJEVE...
TRAS
TUMP
...PODIŽUĆI IH SA ZEMLJE KAO SUVE GRANČICE.

R-RGHH!
AHH!
OOFF...
ARG-H-H-RR
PROKLETNIČE! JA ĆU TE...
NE! PUSTI ME! GORILO! PUSTI ME!
TUMP!

OVO SI HTEO, HULJO!
BANG BANG
BANG BANG
EEJAAH
BANG BANG
NE... NEE!
NEMOJ DA PUCAŠ, GLUPANE! NAMAMIĆEŠ POLICIJU!

R-RRGHH
UBIJTE GA! UBIJTE GA! UGUŠIĆE ME!
PROKLETNICE!
U POMOĆ! BRZO, OVAMO!
CABARET
BEE-BOP BEE-BOP
POLICE
POLICIJA!
BEŽIMO!

TAMO! BRZO!
STRIP SEX
TROJICA JAVINIH NAPADAČA DALI SU SE U BESOMUČAN BEG.
TUMP
TUMP
TUMP
I SAM JAVA, KOGA JE DOLAZAK POLICIJE VRATIO U STVARNOST...
...OSTAVIO JE SVOJU ŽRTVU I POJURIO U JEDNU MRAČNU ULIČICU.
TUMP
TUMP
TUMP
TUM... TUMP
TUM
OOF...

GLE! KOGA TO VIDIM? KLAVEL!... NAŠAO SE NEKO DA I TEBE ISPREBIJA!
ČINI MI SE DA SI SE LOŠE PROVEO! ALI, NE BRINI, U ZATVORU ĆEŠ SE OPORAVITI!
KO VAS JE TO ISPREBIJAO? NEKO OD VAŠIH PRIJATELJA IZ MARSELJA?...
ONAJ... ONAJ...
POLICE
MA, TO NIJE BIO ČOVEK VEĆ GORILA!
PRVI PUT U ŽIVOTU SAM SE OBRADOVAO VAŠEM DOLASKU. ON BI ME UBIO.
„DOK ŽIVIM NEĆU ZABORAVITI ONO LICE."

JAVE JOŠ NEMA... SAD VIŠE NE MOGU DA ČEKAM!
MOŽDA SE I VARAM, ALI IMAM NEKI PREDOSEĆAJ DA JE U OPASNOSTI!
DOBRO VEČE!
DA... DOBRO VEČE... HM...
OPROSTITE ŠTO ĆU BITI TAKO SLOBODAN DA VAS NEŠTO UPITAM.

DA LI STE SIGURNI DA VAŠ... HM... PRIJATELJ NIJE OPASAN?
KAD JE VEČERAS IZAŠAO, IZRAZ NJEGOVOG LICA NIJE OBEĆAVAO NIŠTA DOBRO.
NE BIH VOLEO DA VAS UVREDIM, ALI LIČIO MI JE NA DIVLJU ŽIVOTINJU!
HMM...

RGRHHH...
JAVA! NAJZAD! MA, ŠTA TI JE?
CINEMA GARDEN
FEMMES - EXOTIQUE
U POGLEDU NEANDERTALCA ZA ČASAK SU SE POJAVILE SLIKE IZ PROŠLOSTI.
STVORENJA SLIČNA NJEMU KOJA ČEKAJU U SVOJOJ PEĆINI.

PREPLAŠENI ČEKALI SU NAPAD NEKOG MOĆNIJEG I BOLJE NAORUŽANOG...
...NEPRIJATELJA KOJI PO DANU KRSTARI TIM KRAJEM TRAŽEĆI NJIHOVO SKLONIŠTE...
AGKA!ooo
...SVE VIŠE SE PRIBLIŽAVAJU PEĆINI.

RGRRRRR!
IZNENADA, IZ GRLA PRIMITIVNOG ČOVEKA OTEO SE KRIK GNEVA.
NEZADRŽIVO...
...POČEO JE DA NAPADA!
ARGHH!
TRAS

RGHHH
ZATIM SU FAROVI JEDNOG AUTOMOBILA NA TRENUTAK OBASJALI DVE PRILIKE KOJE SU SE BORILE.
TO JE, IZGLEDA, UTICALO DA SE JAVA OSVESTI PREPOZNAVŠI SVOG PROTIVNIKA.
!
JA SAM TO, JAVA!
UNGH... SIGH! GH!
ŠTA TI BI, BESTRAGA? SKORO SI ME UDAVIO!
HMG!
HMGH...HM
HMMM... DOBRO, DOBRO...
...U REDU, JAVA!...JASNO MI JE DA ME NISI PREPOZNAO.

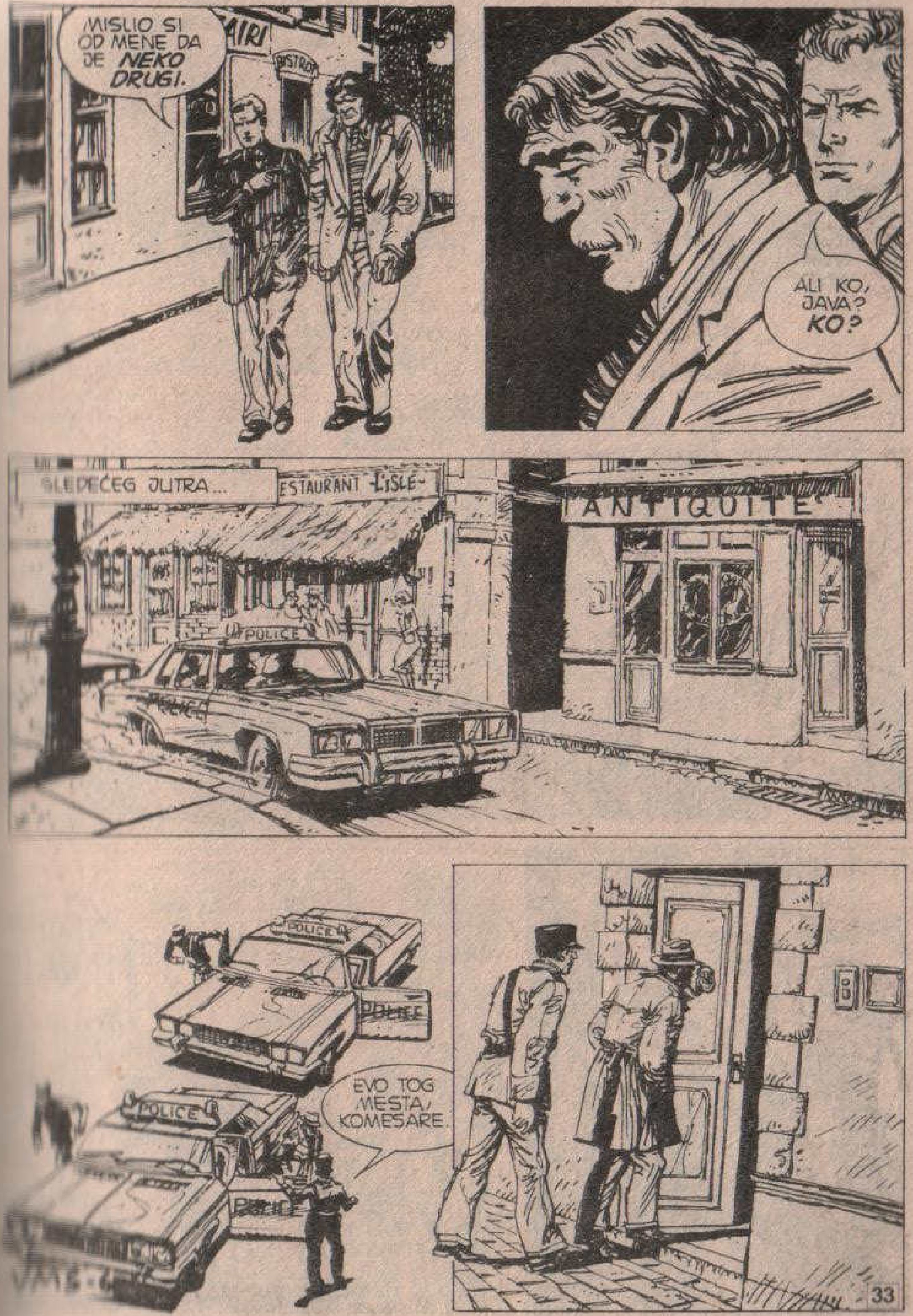

MISLIO SI OD MENE DA JE NEKO DRUGI.
ALI KO, JAVA? KO?
SLEDEĆEG JUTRA...
ESTAURANT L'ISLE
ANTIQUITE
POLICE
EVO TOG MESTA, KOMESARE.

OVUDA! NA DRUGOM JE SPRATU!
SUSEDI SU GA NAŠLI PRE POLA SATA. IZGLEDA DA JE NOĆAS U NJEGOVOJ KUĆI BILO GUŽVE.
HTELI SU DA POZOVU POLICIJU, ALI SE POSLE SVE UTIŠALO PA SU ODUSTALI.
JUTROS, KAD SU PRIMETILI DA SU VRATA OTVORENA, UŠLI SU DA POGLEDAJU.
ON NIJE ODGOVORIO. POTRAŽILI SU GA I NAŠLI... *TAMO!*

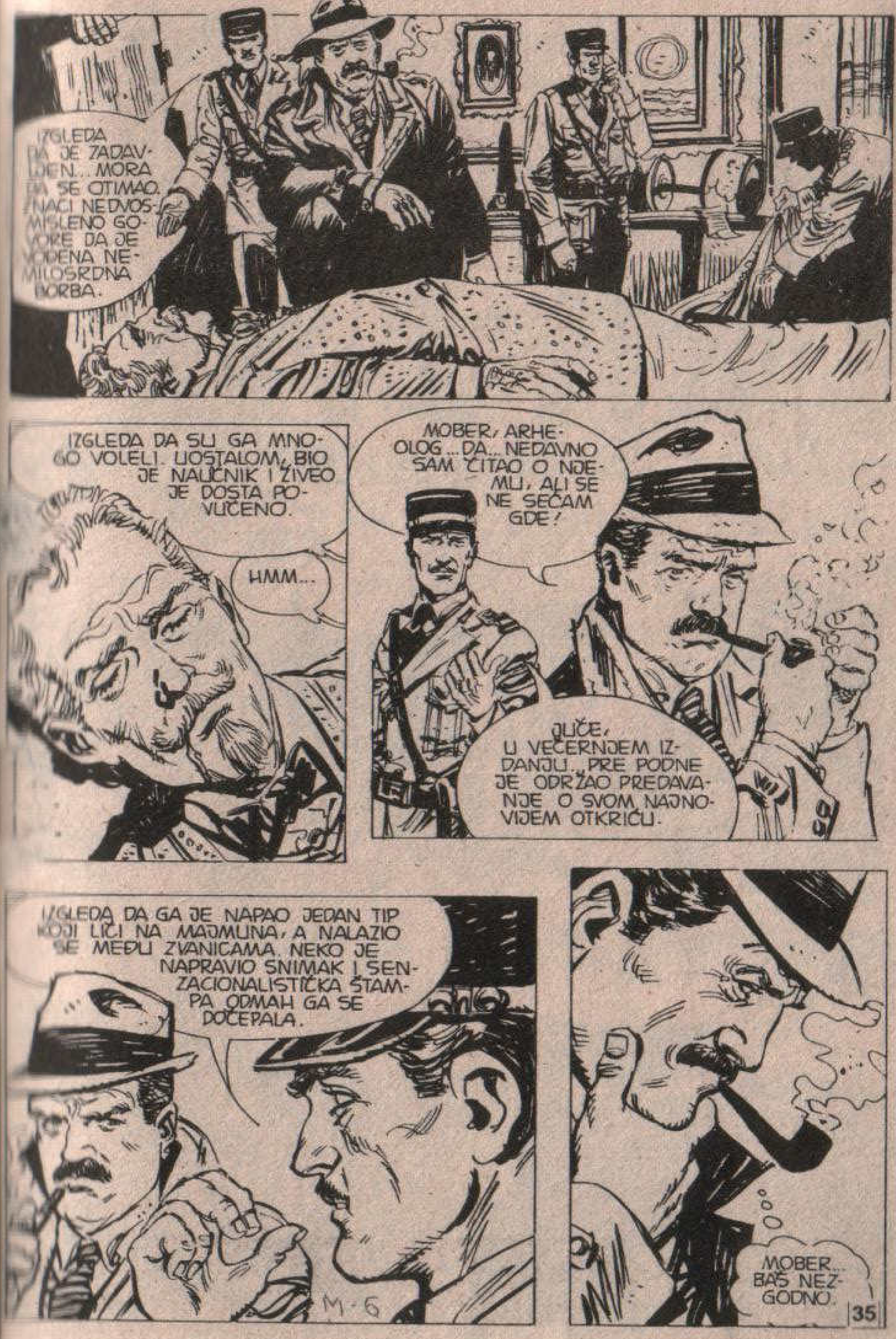
IZGLEDA DA JE ZADAVLJEN... MORA DA SE OTIMAO. ZNAČI NEDVOSMISLENO GOVORE DA JE VOĐENA NEMILOSRDNA BORBA.
IZGLEDA DA SU GA MNOGO VOLELI. UOSTALOM, BIO JE NAUČNIK I ŽIVEO JE DOSTA POVUČENO.
HMM...
MOBER, ARHEOLOG... DA... NEDAVNO SAM ČITAO O NJEMU, ALI SE NE SEĆAM GDE!
JUČE, U VEČERNJEM IZDANJU... PRE PODNE JE ODRŽAO PREDAVANJE O SVOM NAJNOVIJEM OTKRIĆU.
IZGLEDA DA GA JE NAPAO JEDAN TIP KOJI LIČI NA MAJMUNA, A NALAZIO SE MEĐU ZVANICAMA. NEKO JE NAPRAVIO SNIMAK I SENZACIONALISTIČKA ŠTAMPA ODMAH GA SE DOČEPALA.
MOBER... BAŠ NEZGODNO.

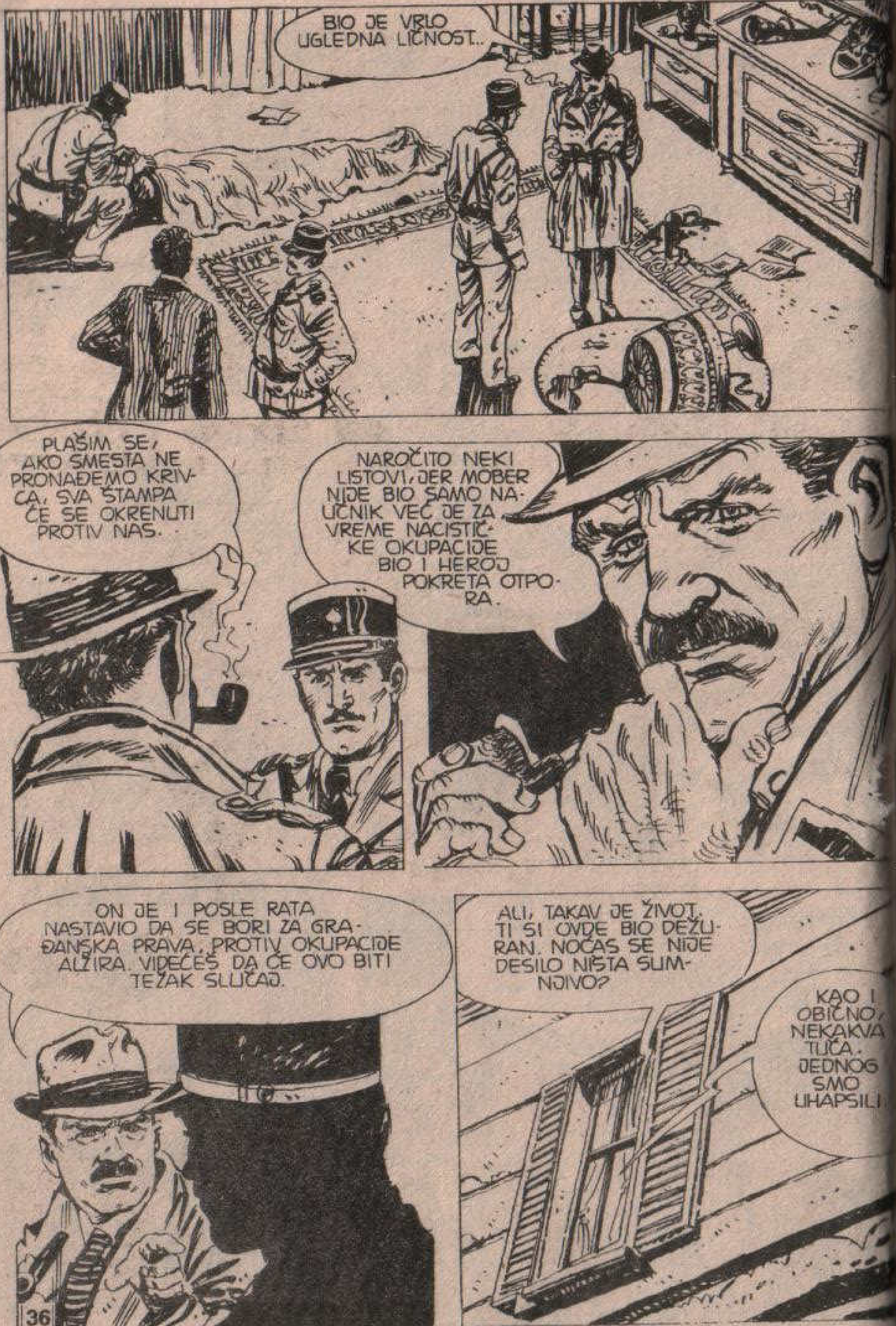
BIO JE VRLO UGLEDNA LIČNOST...
PLAŠIM SE, AKO SMESTA NE PRONAĐEMO KRIVCA, SVA ŠTAMPA ĆE SE OKRENUTI PROTIV NAS.
NAROČITO NEKI LISTOVI, JER MOBER NIJE BIO SAMO NAUČNIK VEĆ JE ZA VREME NACISTIČKE OKUPACIJE BIO I HEROJ POKRETA OTPORA.
ON JE I POSLE RATA NASTAVIO DA SE BORI ZA GRAĐANSKA PRAVA, PROTIV OKUPACIJE ALŽIRA. VIDEĆEŠ DA ĆE OVO BITI TEŽAK SLUČAJ.
ALI, TAKAV JE ŽIVOT. TI SI OVDE BIO DEŽURAN. NOĆAS SE NIJE DESILO NIŠTA SUMNJIVO?
KAO I OBIČNO, NEKAKVA TUČA. JEDNOG SMO UHAPSILI.

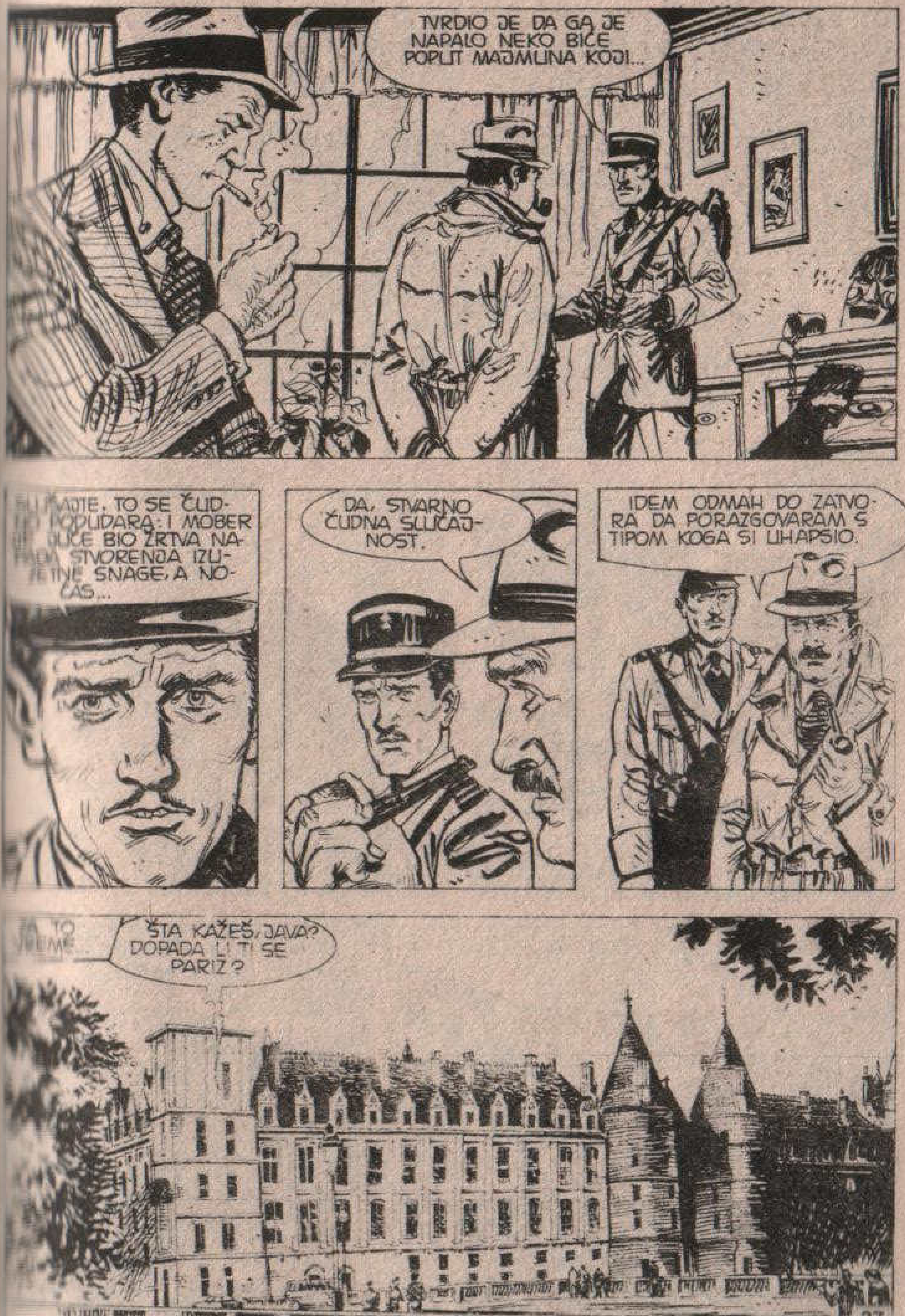
TVRDIO JE DA GA JE NAPALO NEKO BIĆE POPUT MAJMUNA KOJI...
...TE, TO SE ČUDNO PODUDARA: I MOBER JE JUČE BIO ŽRTVA NAPADA STVORENJA IZUZETNE SNAGE, A NOĆAS...
DA, STVARNO ČUDNA SLUČAJNOST.
IDEM ODMAH DO ZATVORA DA PORAZGOVARAM S TIPOM KOGA SI UHAPSIO.
ZA TO VREME...
ŠTA KAŽEŠ, JAVA? DOPADA LI TI SE PARIZ?

UHM! UHM!
HMGR HMGR UK UK
HA! HA!
ČINI MI SE DA TI SE NAJVIŠE OD SVEGA DOPADAJU PARIŽANKE!
DRAGO MI JE ŠTO TI SE VRATILO TVOJE UOBIČAJENO RASPOLOŽENJE, STARI MOJ.
PRAVO DA TI KAŽEM, JUČE SI ME SKORO UPLAŠIO!
ALI, NEĆEMO VIŠE O TOME! SVAKO OD NAS IMA SVOJIH „NEZGODNIH" DANA.

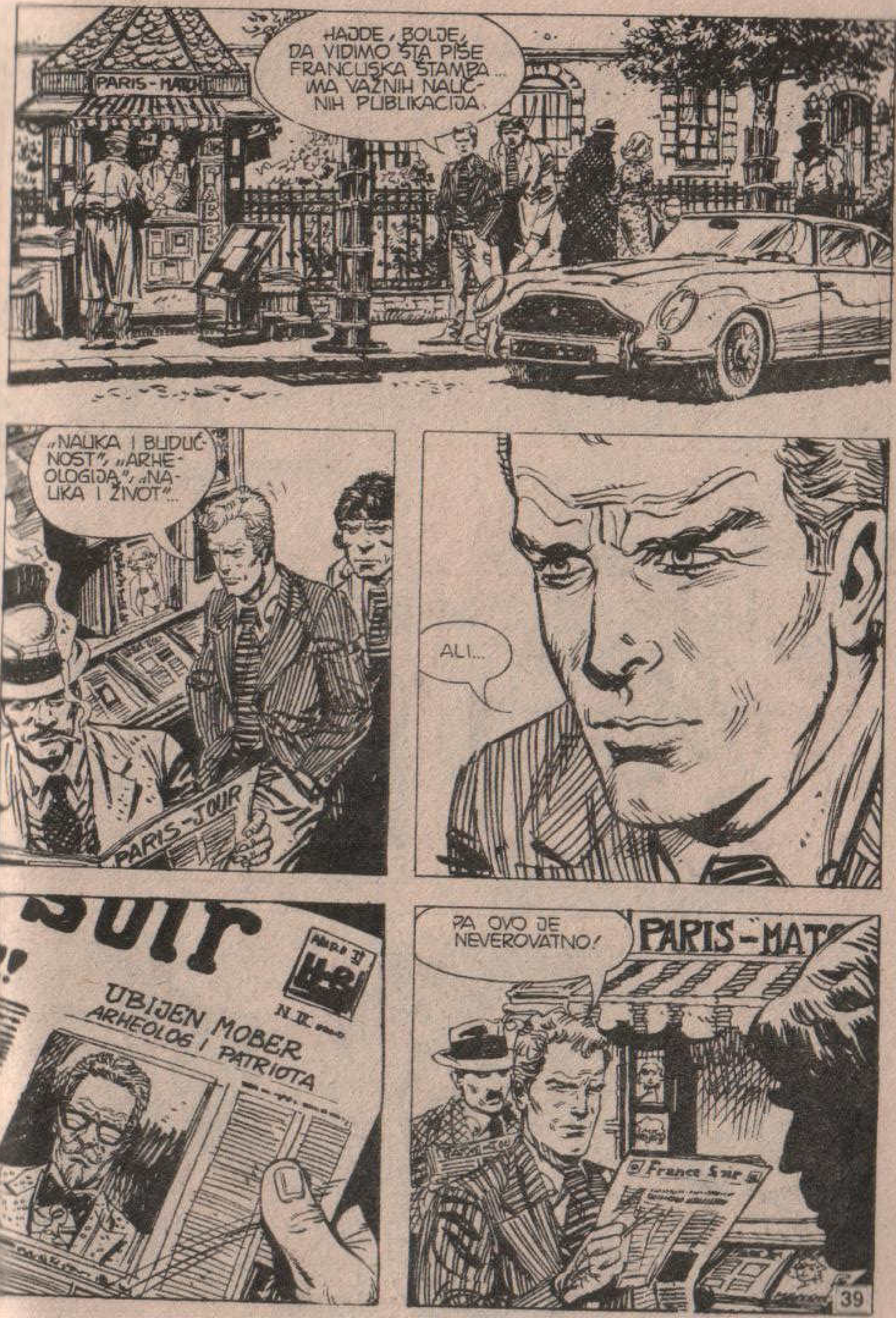
HAJDE, BOLJE, DA VIDIMO ŠTA PIŠE FRANCUSKA ŠTAMPA... IMA VAŽNIH NAUČNIH PUBLIKACIJA.
„NAUKA I BUDUĆNOST", „ARHEOLOGIJA", „NAUKA I ŽIVOT"...
PARIS-JOUR
ALI...
UBIJEN MOBER
ARHEOLOG I PATRIOTA
PA OVO JE NEVEROVATNO!
France Soir

„TELO JE JUTROS NAĐENO I U TRENUTKU ŠTAMPANJA LISTA NISMO RASPOLAGALI DRUGIM POJEDINOSTIMA O ONOME ŠTO SE DOGODILO. KAO ŠTO JE POZNATO, MOBER JE BIO HEROJ OTPORA. UHAPŠEN OD STRANE GESTAPOA, IZDRŽAO JE SVA MUČENJA, ALI DRUGOVE NIJE IZDAO..."
France-Soir
JADNIK, I TO BAŠ U TRENUTKU KAD JE TRIJUMFOVAO. PITAM SE NEMA LI NEKE VEZE IZMEĐU NJEGOVE SMRTI I ONOGA ŠTO JE OTKRIO.
PARIS-MAC
RGHRGRHH...
NI JA NE MOGU DA SHVATIM, JAVA... NIKAKO NE MOGU DA SHVATIM.
ZA TO VREME...
SIGURAN SI DA JE TO ON?
KAKO NE BIH BIO SIGURAN, KOMESARE?! TAKAV TIP SE NE ZABORAVLJA LAKO.

TO JE ON, NEMA SUMNJE! POKUŠAO JE DA ME ZADAVI ONIM SVOJIM PROKLETIM ŠAPAMA!
HM...
DOBRO! AKO SVE BUDE TEKLO KAKO SE NADAM, IMAĆEMO OBZIRA PREMA TEBI.
JESI LI PRONAŠAO U KOM SU HOTELU ODSELI MARTI MISTERIJA I NJEGOV... ASISTENT?
JESAM, KOMESARE.

KASNIJE...
DOBAR DAN... BROJ 512, MOLIM.
A...HM...
TRAŽE VAS NEKI LJUDI. ŽELE DA PORAZGOVARAJU S VAMA.
?!

JA SAM KOMESAR ŠARLIJE, PROFESORE. ŽAO MI JE ŠTO VAM ODUZIMAM VREME, ALI HTEO BIH DA MALO POPRIČAMO.
VRLO RADO, ALI...
NEMOJTE SE UZBUĐIVATI... SAMO NEKOLIKO UOBIČAJENIH PITANJA.
RGHHHHH
PRETPOSTAVLJAM DA STE SAZNALI ZA TRAGIČNU SMRT VAŠEG KOLEGE MOBERA.
DA, UPRAVO SAM MALOČAS PROČITAO U NOVINAMA.
HMMM... NARAVNO, VI I VAŠ... HM... JAVA, STALNO STE BILI ZAJEDNO TOKOM VAŠEG BORAVKA U PARIZU.
PRAKTIČNO JESMO... ZAŠTO ME TO PITATE, AKO SMEM DA ZNAM.
BIĆU OTVOREN. RECITE MI GDE JE VAŠ ASISTENT BIO IZMEĐU DVA I ČETIRI SATA?

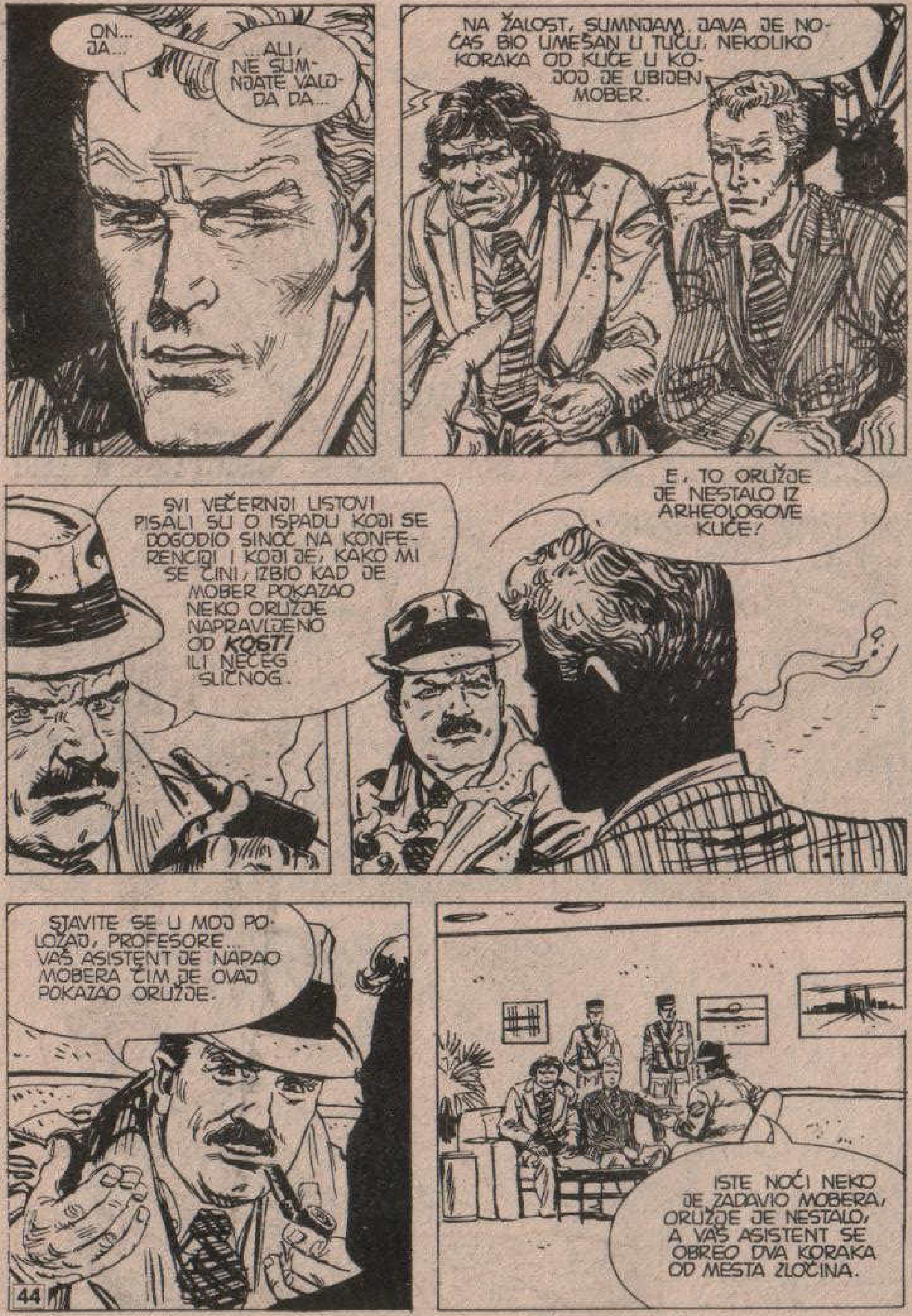
ON... JA...
...ALI, NE SUMNJATE VALJDA DA...
NA ŽALOST, SUMNJAM. JAVA JE NOĆAS BIO UMEŠAN U TUČU, NEKOLIKO KORAKA OD KUĆE U KOJOJ JE UBIJEN MOBER.
SVI VEČERNJI LISTOVI PISALI SU O ISPADU KOJI SE DOGODIO SINOĆ NA KONFERENCIJI I KOJI JE, KAKO MI SE ČINI, IZBIO KAD JE MOBER POKAZAO NEKO ORUŽJE NAPRAVLJENO OD **KOSTI** ILI NEČEG SLIČNOG.
E, TO ORUŽJE JE NESTALO IZ ARHEOLOGOVE KUĆE!
STAVITE SE U MOJ POLOŽAJ, PROFESORE... VAŠ ASISTENT JE NAPAO MOBERA ČIM JE OVAJ POKAZAO ORUŽJE.
ISTE NOĆI NEKO JE ZADAVIO MOBERA, ORUŽJE JE NESTALO, A VAŠ ASISTENT SE OBREO DVA KORAKA OD MESTA ZLOČINA.

ČINI MI SE DA STE, ČAK I VI, NJEGOV NAJBOLJI PRIJATELJ, ZBUNJENI ZBOG NJEGOVOG IZNENADNOG NOĆNOG IZLASKA, ZAR NE?
OVO JE DOVOLJNO ZA PRIVREMENO LIŠAVANJE SLOBODE ILI SE MOŽDA VARAM?
JA...
MOMCI, VRŠITE SVOJU DUŽNOST!
AR-GH-H!
PLJAS

NE PRAVITE GLU-POSTI! PREDAJTE SE!
PAZITE, KOMESARE!
RGHHHHH
OOOF...
TUMP!
LUX BAR
DO ĐAVOLA!
BRZO, POZOVITE DVE PATROLE!

BANG BANG
AHH!
NEMOJTE PUCATI!.. MOŽDA POSTOJI NEKO OBJAŠNJENJE! NE-MOJTE PUCATI!
OBJAŠNJENJE MOŽE BITI SAMO JED-NO, PROFESORE, I UZA-LUD SE PRAVITE DA GA NE ZNATE!

BEE! BOP! BEE! BOP! BEE!
EVO GA!"
POLICE
TO JE ON!
STOJ!
LICE NEANDERTALCA JE, VIŠE NEGO IKAD, LIČILO NA NJUŠKU DIVLJE ZVERI.
JAVA JE SADA POSTUPAO SAMO NAGONSKI, KORISTEĆI SVOJU IZUZETNU SPRETNOST.
BANG!
POLICE

BANG
OUH!
OOOF...
BANG
BANG
BANG
POLICE
BOUTIQUE 3
ŠKRIIP!

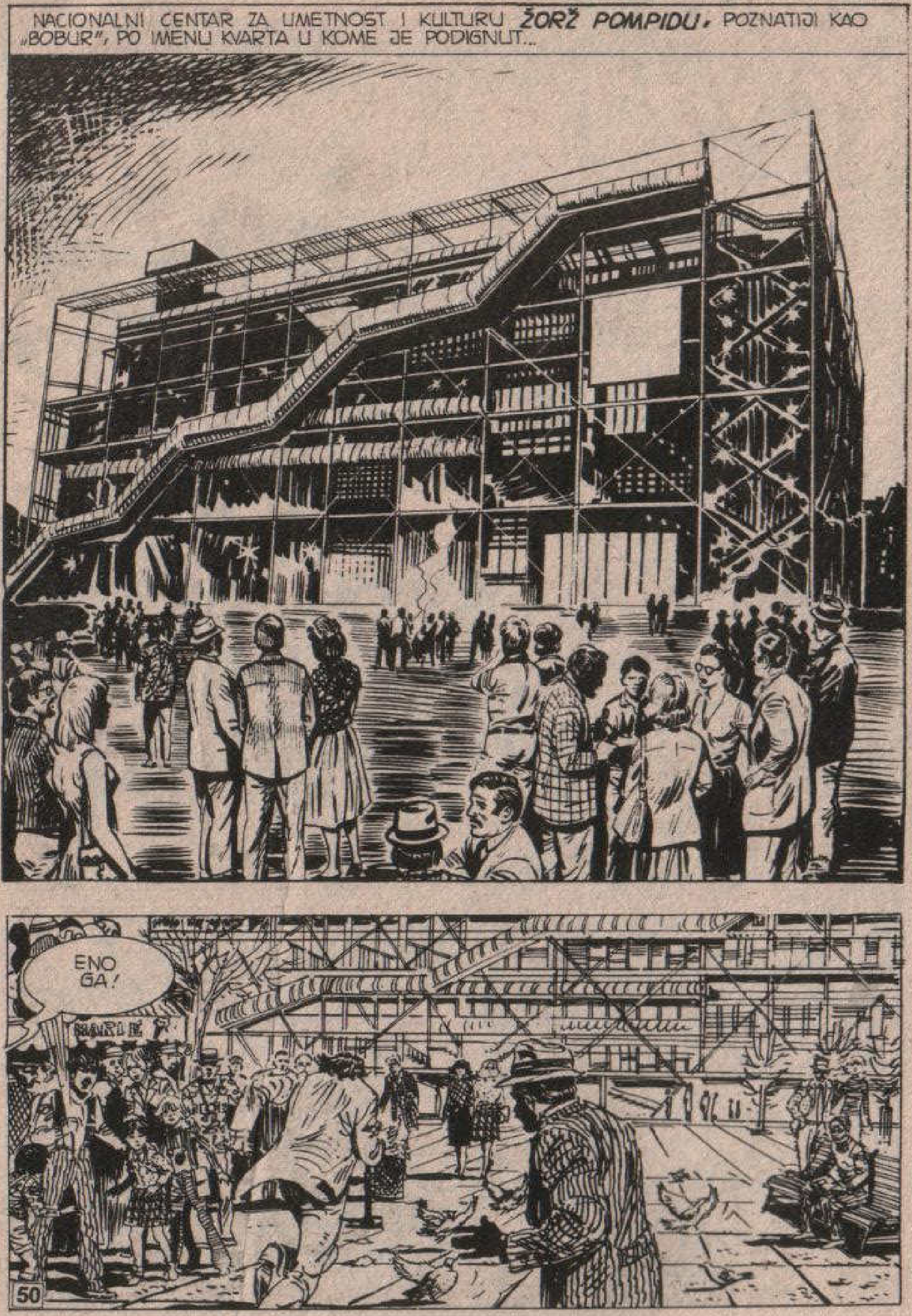
NACIONALNI CENTAR ZA UMETNOST I KULTURU ŽORŽ POMPIDU, POZNATIJI KAO „BOBUR", PO IMENU KVARTA U KOME JE PODIGNUT...
ENO GA!

ŠKRIP
TRČI PREMA „BOBURU"!
NEMOJTE DOZVOLITI DA VAM POBEG-NE!
PROKLETA BITANGA!
NEE!

PROFESORE! DA SLUČAJNO NE ŽELITE DA I VAS UHAPSIM?
NE SMETE GA UBITI! NENAORUŽAN JE I...
ON JE UBICA I NIŠTA DRUGO!
RRGHH
ŠTA JE OVO?
HEEEJ!
IDE PRAVO PREMA ZGRADI! NAPRED! ENO, ULAZI!

BRŽE! TRČITE!
TUMP
TUMP
(1) PRESTO! PRESTO!
ENO GA!
RRGH
?!
NEANDERTALAC SE SPRETNO PENJAO UZ METALNE GREDE VELIKOG MUZEJA...
...SVE VIŠE SE PRIBLIŽAVAJUĆI VRHU ZGRADE.

BRZO! POKRETNIM STEPENICAMA!
KONTROLNIM ORGANIMA! KONTROLNIM ORGANIMA! OPASAN UBICA UŠAO JE U ZGRADU! PRISTUPITE PRAŽNJENJU CENTRA!
ŽAO MI JE, ALI OVDE NE MOŽETE OSTATI! IZVOLITE NA POKRETNE STEPENICE!
ŠTA SE DEŠAVA?
NEKO JE POSTAVIO BOMBE!
TREBALO BI SREDITI SVE TERORISTE! ETO ŠTA BI TREBALO!

RAGHHHHH
MESTA! MESTA!
IZGUBILA MI SE KĆERKA!

RRGCHHH!
ENO GA GORE!
PUCAJTE!
BANG BANG
ZIP
ZIIIP!!

PROMAŠILI STE! TAJ JE SPRETAN KAO MAJMUN!
U POMOĆ... POMOZITE MI!
?
!
SKLONITE SE ODAVDE, GOSPOĐO! OPASNO JE!
NE MOGU DA NAĐEM SVOJU MALU... KAD SU NAS POVELI NAPOLJE, IZGUBILA SE!...
...TAKO SE BOJIM! OVDE SMO SUVIŠE VISOKO! MOŽDA JE...

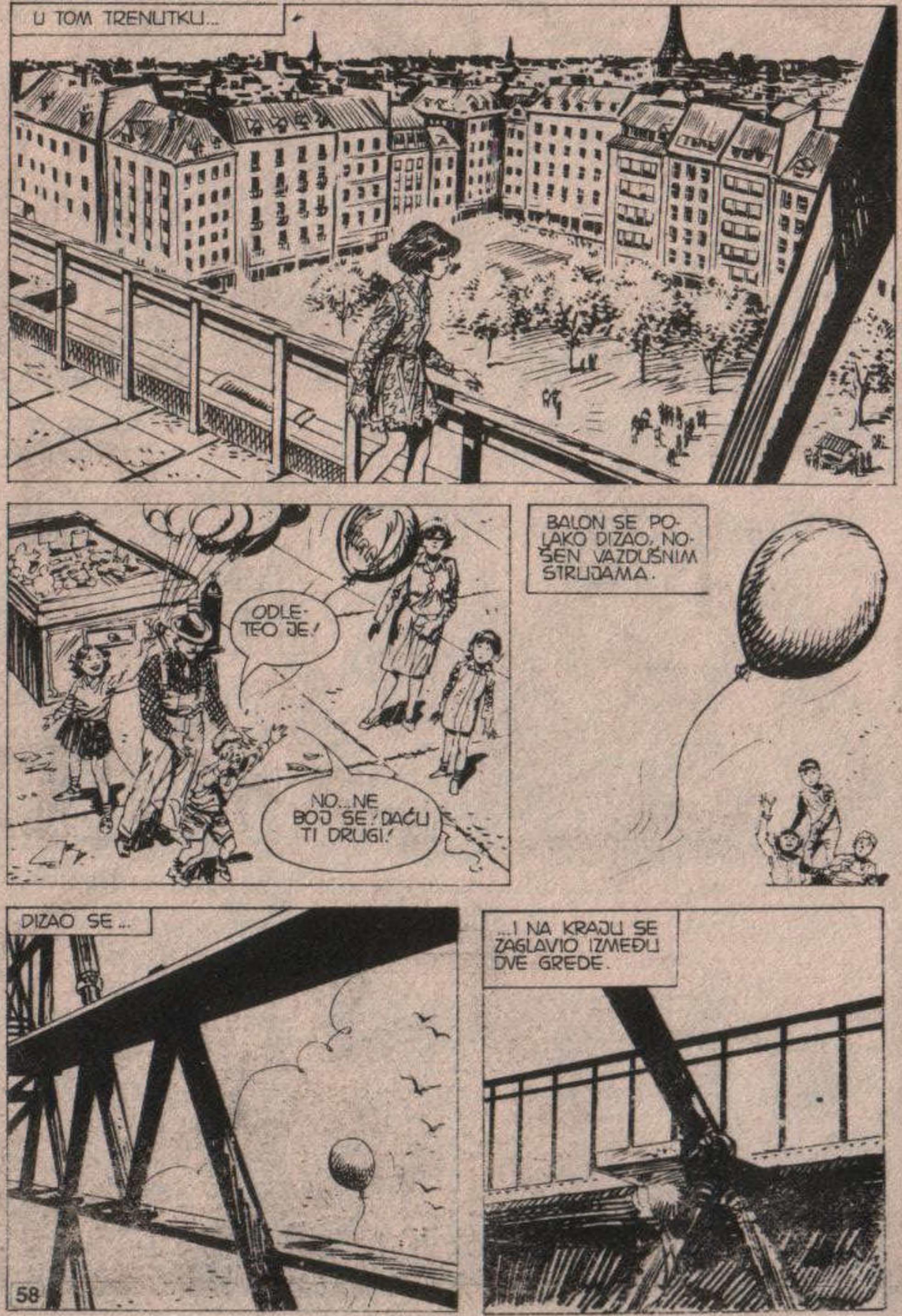
U TOM TRENUTKU...
ODLETEO JE!
NO... NE BOJ SE! DAĆU TI DRUGI!
BALON SE POLAKO DIZAO, NOŠEN VAZDUŠNIM STRUJAMA.
DIZAO SE...
...I NA KRAJU SE ZAGLAVIO IZMEĐU DVE GREDE.

OH...
BALON! KAKO JE LEP... SAD ĆU GA DOHVATITI!
IZVUĆI ĆU GA ODATLE...
SAMO TRENUTAK... BAŠ JE PREKRASAN!

AH! IZGLEDA DA JE NESTAO!
BITANGA! ALI DAJEM VAM REČ DA ĆEMO PRETRESTI „BOBUR" PEDALJ PO PEDALJ SVE DOK...
KOMESARE!
NAREDITE DA SE SVI UDALJE! SIGURAN SAM DA ĆE SE POJAVITI AKO OSTANEM SAM! JA ĆU VEĆ BITI U STANJU DA GA URAZUMIM!
DA GA URAZUMITE?! KOJEŠTA! VI STE IDEALISTA, PROFESORE! TAJ ČOVEK JE UBICA... VEĆ JE UBIO I DALJE ĆE DA UBIJA!
EVO ME, BALONČIĆU!

BRRR... KAKO JE OVDE VISOKO!
OH!...
MAMAA! MAMAA!
MAMAA
!
ESMERALDA! OH!
ESMERALDA! SPASITE JE!
GORE JE! SAMO ŠTO NIJE PALA! MORATE JOJ POMOĆI! MORATE!

ZA IME SVETA! SAMO NAM JE NEDOSTAJALA OVA DEVOJČICA!
JA ĆU, KOMESARE! NE PATIM OD VRTOGLAVICE!
SMIRI SE, ESMERALDA... DOLAZIM PO TEBE!
NE BOJ SE... NEMOJ SE MICATI. MIRNA BUDI!
EVO, STIGAO SAM... UHVATI SE ZA MENE, ODVEŠĆU TE K MAMI.

TAKO... NE BOJ SE...
BOJIM SE! BOJIM SE!
PAZI! OBORIĆEŠ I MENE!
NEE!
OH! STRAŠNO!
GLEDAJTE!
DRŽI SE... NEMOJ ME PUŠTATI, MALENA! ČVRSTO SE DRŽI!

NAPRAVITE KONOPAC OD VAŠIH OPASAČA, BRZO!
BOJIM SE DA NEĆE IZDRŽATI.
ŠTA ČEKAJU, BUDALE?! ZAŠTO NAM NE POMOGNU?
HMGRRR!
U SEKUNDI, NEANDERTALAC JE NAPUSTIO SVOJE SKLONIŠTE I BACIO SE...
RRAGH
...ZATIM JE USLEDILO JOŠ NEKOLIKO SKOKOVA.
...DA BI SE NAKON FANTASTIČNOG SKOKA NAŠAO NA JEDNOJ GREDI NIŽE...

STIGAO JE DO MARTIJA KOGA JE VEĆ POČELA DA IZDAJE SNAGA.
JAVA!... KAKVA SREĆA!
POŽURI! NE VERUJEM DA ĆU JOŠ DUGO IZDRŽATI!
AH! ENO GA!
NEMOJTE PUCATI, KOMESARE!
OPASNO SE LJULJAJUĆI, JAVA JE ZGRABIO PRIJATELJA...
...I ZA NEKOLIKO TRENUTAKA PRENEO GA NA SIGURNO MESTO.
RGGHH
JAVA... STARI MOJ, NE ZNAM KAKO DA TI ZAHVALIM!

VMS-6

ESMERALDA!
NEKOLIKO TRENUTAKA, ZANEMELI, POLICAJCI SU POSMATRALI PRIZOR.
ŠTA ČEKATE, BUDALE? ZAR NE VIDITE DA ĆE DA VAM POBEGNE?
PUCAJTE! PUCAJTE, NESPOSOBNJAKOVIĆI! PUCAJTE!
BANG!
BANG!

POGOĐEN METKOM, JAVA JE ISPUSTIO GREDU...
...I PAO NA JEDNU ŠIROKU CEV KOJA ŠTITI SPOLJNE POKRETNE STEPENICE OD NEVREMENA.
TUM!
NAŠ JE! BRZO!
ALI, JAVA SE PRIBRAO...
...I NESTAO U METALNOJ KONSTRUKCIJI CENTRA POMPIDU!

NAD PARIZOM SE SPUSTILO VEČE, A ČUDNI LOV NA ČOVEKA SE NASTAVIO.
MADA U NESVAKIDAŠNJOJ ATMOSFERI, U PALATI „BOBUR" ODRŽAVALE SU SE SPONTANE PRIREDBE! IMPROVIZOVANI KONCERTI, KAO I OBIČNO...
ARTISTI SU PRIREĐIVALI SVOJE TAČKE.
KLAP
KLAP
KLAP

SVE JE TO, NARAVNO, SAMO POVEĆALO GNEV KOMESARA ŠARLIJEA.
NARODU JE VAŽNO SAMO DA SE ZABAVLJA! PIH!... NEMA NIKAKVIH VESTI?
JOŠ NIJEDNE, KOMESARE, KAO DA JE ISPARIO.
ALI TO JE **NEMOGUĆE**!... NIJE MOGAO POBEĆI!
PRETRAŽITE PONOVO SALONE! UPOTREBITE SVA RASPOLOŽIVA SREDSTVA!
DOBRO, KOMESARE!
JOŠ JEDNOM DA SVE PRETRESEMO?! TAJ ŠARLIJE MORA DA JE POLUDEO!
DA, ON JE PRAVI FANATIK. KAO DA SA PRESTUPNICIMA IZRAVNAVA NEKI LIČNI RAČUN.

JOŠ NEMA TRAGA OD ČOVEKA ZA KOGA POLICIJA SMATRA DA JE UBIO PROFESORA MOBERA. RADI SE O ČOVEKU ILI O **STVORU** KAO ŠTO SAM VAM VEĆ NAPOMENUO U TOKU EMISIJE...
JER, TIP KOGA TRAŽE JE **NEANDERTALAC** ČIJI DOŽIVLJAJI SU, PRE NEKOLIKO GODINA, UZBUDILI SVETSKU JAVNOST.
PRONAŠAO GA JE NAUČNIK I ISTRAŽIVAČ MARTI MISTERIJA, POD OKOLNOSTIMA KOJE NIKAD U POTPUNOSTI NISU RAZJAŠNJENE.
POSLE BORBE SA PROPISIMA, KOJA JE TRAJALA NEKOLIKO MESECI, MISTERIJA JE USPEO DA BUDE ODREĐEN ZA TUTORA TOGA TIPA.
SVE DO DANAS, JAVA NA SEBE NIJE SKRETAO PAŽNJU, ALI U PARIZU JE SVE ODJEDNOM KRENULO NAOPAČKE.
RTNF
70

MOŽDA JE U NJEGOVOJ PRIMITIVNOJ GLAVI DOŠLO DO KRATKOG SPOJA ILI MOŽDA...
PIH...
...TREBALO JE DA GA SMESTE U ZOOLOŠKI VRT, A NE DA GA CIVILIZUJU! ON JE ZVER, A NE ČOVEK!
PSSST!
...MA KAKO IZGLEDALO NEVEROVATNO, ZA OVAKO KRATKO VREME, JAVNO MNENJE SE VEĆ PODELILO U DVA TABORA. JEDNI BRANE NEANDERTALCA, DRUGI SU PROTIV NJEGA... VELIKO UZBUĐENJE IZAZVALO JE SPASAVANJE MALE ESMERALDE KOJA JE OVDE U STUDIJU ZAJEDNO SA MAJKOM...
...NE ZNAM ZA ŠTA GA OPTUŽUJU, ZNAM SAMO DA JE SPASAO MOJU ĆERKU KAD SAM VEĆ BILA IZGUBILA SVAKU NADU... I DA JE ODMAH ZATIM KOMESAR ŠARLIJE PUCAO U NJEGA...
...TAJ JAVA JE BLIŽI PRIRODI OD SVIH NAS, A PRIRODA NE **UBIJA**, NEGO LJUDI UBIJAJU...
...KOMESAR ŠARLIJE TRAŽI ŽRTVENU OVCU... UBIJENA JE BILA JEDNA UGLEDNA LIČNOST I ŠARLIJE ŽELI DA SE POKAŽE PRED SVOJIM ŠEFOVIMA.
71

...TREBA DA SE PODSETIMO DA JE JAVA OPTUŽEN DA JE UBIO PROFESORA MOBERA, POZNATOG ARHEOLOGA, ALI JOŠ POZNATIJEG KAO HEROJA OTPORA I BORCA ZA GRAĐANSKA PRAVA...
...JADNOG MOBERA SAM POZNAVAO JOŠ IZ GIMNAZIJSKIH DANA. ZAJEDNO SMO ODRASLI, ZAJEDNO STUDIRALI...
...O TOME NAM GOVORI PROFESOR LABRIM, VEĆ ČETRDESET GODINA NJEGOV ASISTENT I PRIJATELJ...
...ZAJEDNO SMO SE BORILI PROTIV NACISTA, BILI UHAPŠENI OD GESTAPOA I MUČENI...
...SKUPA SMO POBEGLI, DA BISMO U MIRU JEDAN PORED DRUGOG NASTAVILI DA GRADIMO KARIJERU. MOGU JAMČITI DA TOKOM SVIH TIH GODINA MOBER NIJE IMAO NIJEDNOG NEPRIJATELJA...
...ČAK NI MEĐU POLITIČKIM PROTIVNICIMA KOJI SU CENILI NJEGOVO OSVEDOČENO POŠTENJE I LIČNU I POLITIČKU ISPRAVNOST...

MOGU JEDINO DA KAŽEM DA JE OVAJ ZLOČIN DELO BEZUMNIKA...
...KRVOŽEDNE ZVERI!
KAKVA MONTAŽA! I ONDA JOŠ TVRDE DA JE TELEVIZIJA OBJEKTIVNA.
"...KRVOLOČNA ZVER..."
KULTURNI CENTAR ŽORŽ POMPIDU, POZNATIJI KAO „BOBUR", PODIGNUT JE PREMA PROJEKTIMA ITALIJANA RENCA PJANA I ENGLEZA RIČARDA RODŽERSA A SVEČANO JE PUŠTEN U RAD 1977. GODINE. KOŠTAO JE 900 MILIONA FRANAKA.

SA SVOJOM KONSTRUKCIJOM OD BELOG, ŽUTOG I PLAVOG METALA, SVOJIM HODNICIMA OD PLEKSIGLASA, OPREMLJEN NAJSAVREMENIJIM ELEKTRONSKIM UREĐAJIMA, ISPREDNJAČIO JE ISPRED SVOGA VREMENA.
MEĐUTIM, U OGROMNOJ KONSTRUKCIJI NEŠTO IPAK PODSEĆA NA STARI GOTSKI STIL KATEDRALE NOTR DAM... TO SU VELIKI SPOLJNI TENZORI KOJI OBEZBEĐUJU RAVNOTEŽU PRITISKA ZIDOVA...
...GUSTI SPLET SPROVODNIKA ZA VODU, SVETLOST I KLIMA UREĐAJE PODSEĆA NA REBRA LUKOVA...
...ČELIČNI STUBOVI KOJI SE DIŽU PUT NEBA PODSEĆAJU NA STUBOVE KATEDRALE...
...ZA KOJE SE, U ROMANU VIKTORA IGOA „ZVONAR BOGORODIČINE CRKVE" HVATAO KVAZIMODO, ČOVEK ČISTA SRCA, A FIZIČKI NAKAZA...
SAD, POSLE TOLIKIH VEKOVA, JEDNO DRUGO NESREĆNO STVORENJE OČAJNIČKI JE POKUŠAVALO DA POBEGNE OD NEMILOSRDNIH PROGONITELJA.

STVORENJE OBDARENO NAGONOM I SPRETNOŠĆU KOJE JE ČOVEK DVADESETOG VEKA POTPUNO IZGUBIO...
ZA TO VREME...
MARTI MISTERIJO!
?!

BITANGO... VI STE KRIVI! VI!
LABRIM!
ONO ČUDOVIŠTE JE UBILO MOG NAJBOLJEG PRIJATELJA... SAD ĆU JA... JA...
?!
SOCK!
NESPREMAN ZA NAPAD, MARTI SE ZATETURAO.
...JA ĆU VAS DA UBIJEM!
LABRIM JE ISKORISTIO TAJ TRENUTAK DA SE KAO BESOMUČAN BACI NA NJEGA.

UBIĆU VAS! PROKLETNIČE!
THUD!
OOOF...
SMIRITE SE! OGORČENI, ZA TRENUTAK STE PRESTALI DA VLADATE SOBOM, ALI SAD JE DOSTA!

ŠTO SE VAS TIČE, PROFESORE, SVAKOG TRENUTKA MORATE STAJATI NA RASPOLAGANJU POLICIJI. SAD MOŽETE IĆI. U STVARI, SVI IDEMO JER, NE ZNAM KAKO, ALI ONA ZVER JE USPELA DA NAM POBEGNE!
JAVA...GDE SI? ŠTA TI SE DESILO?

NAD PARIZOM SE RAĐALO SUNCE DONOSEĆI SA SOBOM NOVI DAN. ŽIVOT SE NORMALNO NASTAVLJAO.
BRODOVI SU POLAKO KLIZILI SENOM PREPUNI TURISTA.
I TRG „BOBUR" JE PONOVO DOBIO SVOJ NORMALNI IZGLED...OPSADA JE PRESTALA...
FRANAK I DVADESET PET...
IZVOLITE!
NEANDERTALAC UMAKAO POLICIJI

JADNI MOJ PRIJATELJ... NA KRAJU ĆE GA SIGURNO UHVATITI, A JA MU NE MOGU POMOĆI!
ZA TO VREME...
DOBRO NAM DOŠAO U DRUŠTVO, PRIJATELJU!

RGGRR!
HA! HA! HA! NE BOJ SE! JA SAM NA TVOJOJ STRANI!
NI JA NISAM MILJENIK POLICIJE... A NI MOJI PRIJATELJI!
ZATO I ŽIVIMO OVDE DOLE, DALEKO OD KANDZI KOMESARA ŠARLIJEA.
SREĆA TVOJA ŠTO SI MU UMAKAO. TO JE VELIKA BITANGA, VERUJ MI.
ŠTO SE NAS TIČE, U PROŠLOM VEKU SU NAS NAZIVALI „SUD ČUDA"!

TO IME NAM UPRAVO ODGOVARA JER JE ZAISTA PRAVO ČUDO ŠTO USPEVAMO DA ŽIVIMO U DRUŠTVU U KOME CENE RASTU IZ DANA U DAN.
HA! HA! HA! ŠTA KAŽEŠ?
HMGRR!
DOBRO, PRIJATELJU! SAD ĆU TE UPOZNATI SA OSTALIMA, A POSLE ĆEMO DA VIDIMO ŠTA ĆEMO S TOBOM.
KREZUBI! KOSTURE! IMAMO GOSTA!

POSEDUJE SVE OSOBINE DA POSTANE ČLAN NAŠE GRUPE... IAKO NIJE TAKO RUŽAN KAO TI, KREZUBI!
A DA TI SLUČAJNO NE UOBRAŽAVAŠ DA SI LEP, NAKAZO?!
HA! HA! HA!
PREDSTAVLJAM TI NAŠU LJUBAZNU DOMAĆICU.
KOSTUROVO IME JE DOVOLJNO REČITO.

OVO JE BOGALJ BEZ NOGU!
A OVO DABIL, ČOVEK KOJI GUTA SABLJE.
OVO JE PROFESOR KORON, ALHEMIČAR... TRENUTNO JE ZAOKUPLJEN PROUČAVANJEM SISTEMA ZA VAĐENJE ZLATA IZ OTPADNIH VODA.
UKRATKO, MI SMO MALA SLOŽNA PORODICA. DOBRO DOŠAO MEĐU NAS, PRIJANE!
HMGRR... HRR...
84

LEPOG SI NAM KOLEGU DOVEO, FAFNERU!
DA! ZOVE SE JAVA I GLAVA MU JE UCENJENA... TAJ NE ZNA ZA ŠALU... KAŽU DA JE UBIO JEDNU UGLEDNU LIČNOST, NEKOG MOBERA.
U LATINSKOM KVARTU JE VLADALA UOBIČAJENA ŽIVOST.
ULIČNI SVIRAČI PRIVLAČILI SU TURISTE PRIREĐUJUĆI KONCERTE POD VEDRIM NEBOM.
KLAP KLAP
DRUGI „UMETNICI" SU SE BAVILI NEDOZVOLJENIM AKTIVNOSTIMA.
85

ZA TO VREME...
KOLIKO PUTA TO TREBA DA VAM KAŽEM, ŠARLIJE?!
POJMA NEMAM KUDA SE DEO JAVA ! ZABRINUT SAM ISTO KAO I VI.
POZNAJEM SVOG PRIJATELJA I SIGURAN SAM DA NIJE POČINIO TAJ ZLOČIN.
NIJE, JE LI?! A KO JE ONDA? MOŽDA DŽEK TRBOSEK?
NIJE TRENUTAK ZA ŠALU, SAMO ZNAM DA NIJE JAVA!

PIH! A DOKAZI? VI NE RASPOLAŽETE NIKAKVIM DOKAZIMA, A JA IH IMAM NEKOLIKO I I SVI TERETE VAŠU... ŽIVOTINJU!
HMM...
ZNATE LI ŠTA, KOMESARE? SAD STE PREVRŠILI MERU...
...NEĆU VAM RAZBITI NJUŠKU DA VAM NE BIH PRUŽIO PRILIKU DA ME UHAPSITE... ALI NEŠTO ĆU VAM SAVETOVATI...
...UMESTO ŠTO GUBITE VREME GNJAVEĆI MENE, POČNITE OZBILJNO DA TRAGATE, ALI NE POLAZEĆI ISKLJUČIVO OD VAŠIH GLUPIH PREDRASUDA.
JA ĆU SAD DA KRENEM DA BIH PRONAŠAO PRAVOG KRIVCA I MOGU VAM JAMČITI DA TO NEĆE BITI JAVA. TO ĆE SIGURNO ZAUSTAVITI VAŠE NAPREDOVANJE U KARIJERI.

JASNO?
TUNF!
DO VIĐENJA, KOMESARE!
JAVINI NOVI PRIJATELJI ŽIVELI SU KRAJNJE SKROMNO...
PRIBAVLJAJUĆI SREDSTVA ZA ŽIVOT NA POŠTEN NAČIN...

... A I ONAJ DRUGI.
DOK JE JAVA SVOJ HLEB ZARAĐIVAO SNAGOM MIŠICA...
DVA PARA OČIJU SU GA ZLOBNO POSMATRALA
ŠTA ĆEMO, MALENA?
IZIGRAĆEMO TE BEDNIKE, DRAGI MOJ.
OVAJ RUŽNI TIP NEMA NI DVA GRAMA MOZGA. MORAMO GA ISKORISTITI.
SMISLIO SAM NEŠTO. PLAN JE FANTASTIČAN, VIDEĆEŠ.

U NACIONALNOJ BIBLIOTECI...
PARIS MA
HMM...
OH! OVO JE ZANIMLJIVO... STVARNO ZANIMLJIVO!
PSST!...
TO JE SLUČAJNOST, ALI U NAJMANJU RUKU ZANIMLJIVA. KAD SU NEMCI ZA VREME OKUPACIJE ZAROBILI MOBERA...
„...ON SE NALAZIO U JEDNOJ PEĆINI NEKOLIKO KORAKA UDALJENOJ OD ONE U KOJOJ SU PRONAĐENI OSTACI NEANDERTALACA.

„S NJIM JE BIO I LABRIM, NJEGOV SADAŠNJI ASISTENT I STARI PRIJATELJ. ZAJEDNO SU STAJALI NA ČELU NEKE VRSTE CENTRA ZA INFORMACIJE I POMOĆ PARTIZANIMA.“
„TU SU SE SKRIVALI PRIPADNICI OTPORA ZA VREME NEMAČKIH KAZNENIH EKSPEDICIJA...“
„...JEDNOG DANA, ZA VREME NEKOG VAŽNOG SASTANKA, NAIŠLA JE NEMAČKA PATROLA...
RAT-TAT-TAT
RAT-TAT-
„...VEROVATNO JE NEKO PROVALIO. ČINJENICA JE DA SU TADA NEMCI POUBIJALI PRILIČAN BROJ RODOLJUBA...“

„...A NEKOLICINU SU ZAROBILI. MEĐU NJIMA SU BILI MOBER I LABRIM."
„ULAZ U PEĆINU U KOJOJ SU BILI RODOLJUBI MINIRAN JE..."
„...I DIGNUT U VAZDUH!"
BOOOM!
VEROVATNO POD DEJSTVOM TE EKSPLOZIJE, OTVORIO SE HODNIK KOJI JE VODIO U PEĆINU KOJU JE PRONAŠAO ONAJ SELJAK MNOGO GODINA KASNIJE...
...ZAISTA ZANIMLJIVO! KAKO MI SE ČINI, MOBEROVA SUDBINA JE U DVA MAHA VEZANA ZA TO MESTO.

MOŽDA BI VREDELO DA MALO POPRIČAM SA LABRIMOM, UKOLIKO PRISTANE DA ME PRIMI POSLE ONOG ŠTO SE DESILO PRE NEKI DAN U „BOBURU".
UOSTALOM, NIŠTA ME NE KOŠTA DA POKUŠAM. NA KRAJU KRAJEVA SVI MOGU DA IZGUBE ŽIVCE.
TAB
ZA TO VREME, U KANALIZACIJI...
ONDA JE SVE JASNO?
HMGR!
DOBRO... DONDE ĆU JA DA DOĐEM. TAMO POSTOJI CEV ZA VAZDUH A, S OBZIROM NA MOJE DIMENZIJE, NEĆE MI BITI TEŠKO DA UĐEM.

ALI, U PROSTORIJI GDE JE KASA NALAZI SE NAORUŽANI STRAŽAR. NEKO BI TREBALO NJEGA DA SREDI PRE MOG DOLASKA.
TO ĆEŠ TI DA URADIŠ. OSTAĆEŠ SAKRIVEN U JEDNOJ SOBICI, KOJU ĆU TI JA POKAZATI, SVE DO VREMENA ZATVARANJA. ZATIM...
...ĆEŠ DA SREDIŠ POLICAJCA. NE SME DA VIČE. IMA DA GA UBIJEŠ NEČUJNO, PO SVOM OBIČAJU, BAR TAKO SE PRIČA.
ZATIM ĆU JA DA IZAĐEM IZ CEVI PA ĆU DA OTVORIM KASU.
RRGH
HEJ!..

?
!
RRG
PUSTI ME, ŽIVOTINJO! PUSTI ME IZ TIH TVOJIH RUČERDI!
AARGH
PUSTI GA, JAVA! MOLIM TE!
PREKLINJEM TE, PUSTI GA!
TUNP
!
OOH!..
ŽIVOTINJO! JA ĆU TE...
OSTAVI GA, KOSTURE! SAM SI ZA TO KRIV!

ZNAŠ LI KAKAV JE ZAKON „SUDA ČUDA"? KRAĐA JE DOZVOLJENA, ALI NE I UBISTVO.
NAMERAVAO SI DA HLADNOKRVNO UBIJEŠ ČOVEKA, A ON SE PONEO ISTO KAO ŠTO BI SE I JA PONEO.
PIH!
ZAKON „SUDA ČUDA"! PFUJ! GOVORIŠ KAO U NEKOM FELJTONU IZ PROŠLOG VEKA...
ŽIVIMO KAO BEDNICI, KAO PACOVI IZ KANALIZACIJE, ALI IMAMO NAŠ „KODEKS"! DIVOTA!
TA PLJAČKA BI NAM DONELA HRPU PARA. TE PARE BI NAM OBEZBEDILE BEZBRIŽAN ŽIVOT.

HTEO SI, VALJDA, REĆI DA BI TI I NAMIGUŠA REŠILI SVOJ ŽIVOTNI PROBLEM! MISLITE DA MI NE ZNAMO DA LAVOVSKI DEO UVEK ZADRŽITE ZA SEBE?
UPOZORAVAM TE, KOSTURE, DA NE PRETERAŠ JER JEDNOG DANA BI MOGAO DA PLATIŠ ZA TO...
HA! HA! HA! ZNAČI TREBA DA VAS SE BOJIM? VAS, NAKAZA, GRBAVACA, SMRDLJIVACA?
ČUDOVIŠTA!... SVI STE VI OBIČNA ČUDOVIŠTA! HAJDE, MALA, IDEMO ODAVDE!
NEMOJ PLAKATI, FAFNERU! JEDNOG DANA ĆU PRONAĆI FORMULU DA OVU SMRDLJIVU VODU PRETVORIM U ZLATO PA ĆEMO SVI POSTATI BOGATI... PREBOGATI!
VMS-6

KO JE PRAVI UBICA PROFESORA MOBERA

MARTI MISTERIJA

ĆE VAM OTKRITI U VII

VANREDNOM BROJU

LUNOVOG MAGNUS STRIPA

MARTI MISTERIJA

U SLEDEĆEM BROJU

U epizodi
»ATOMSKI SAMURAJI«
ĐIL
se upliće u dramatične događaje koji su izazvani terorom tragične »dece bombe«.

*
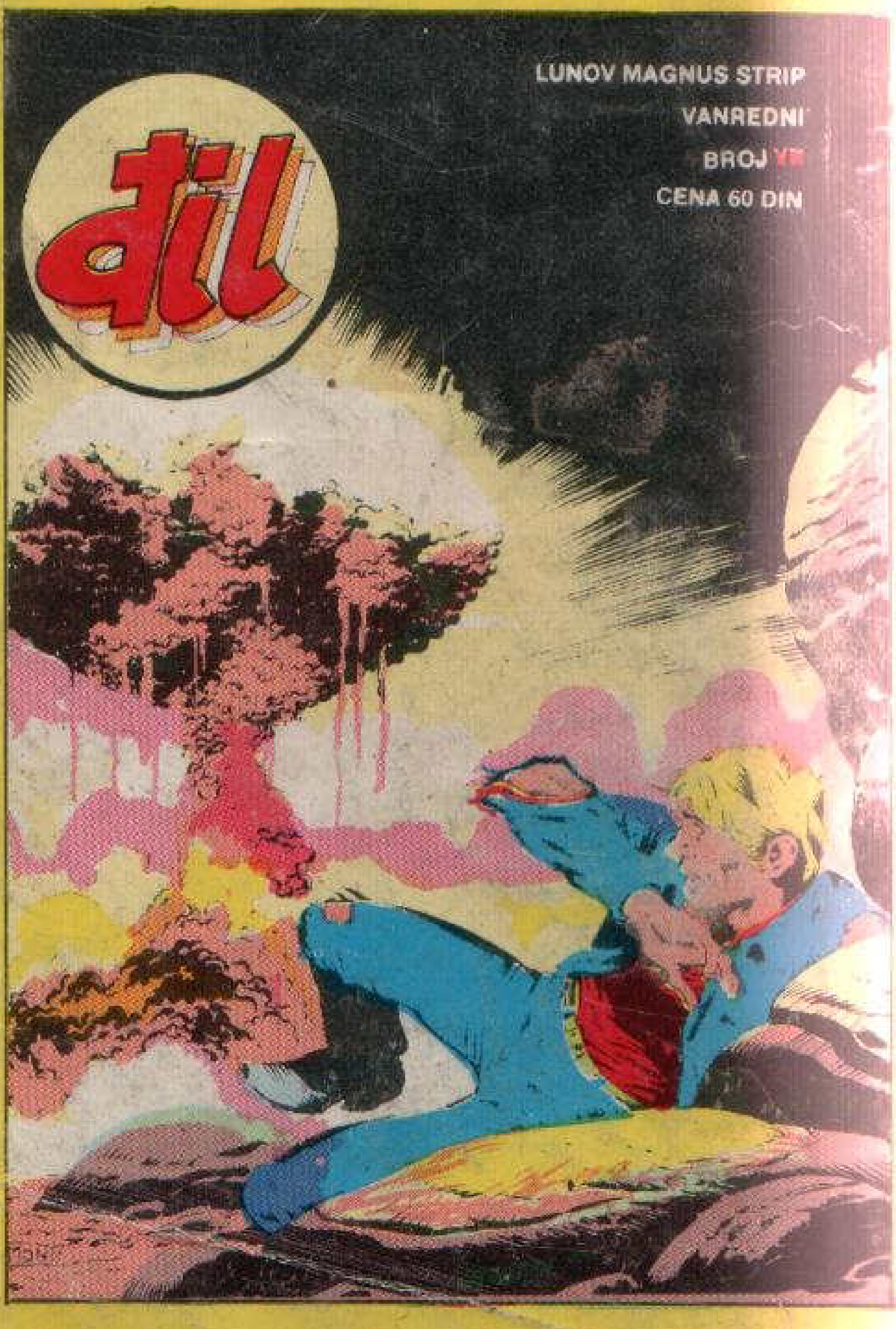
U sledećem broju počinje jedna od najuzbudljivijih avantura . . .
MARTI MISTERIJA
u epizodi
»ČOVEK KOJI JE OTKRIO EVROPU«